裁切线	辅助线
压痕线	牙　刀
V槽 线	画　线
半穿刀	

■ 外表面视图	□ 内表面视图

版本	变更描述	变更日期	设计师
A01	初始发行	2020.11.24	白英泳
A02	增加认证内容	2021.01.11	白英泳
A03	修改认证相关信息	2021.12.29	刘洁红
A04	优化阅读体验，增加认证信息	2022.02.18	刘洁红
A05	增加意大利标识	2022.11.15	李雪嫚
A06	删除警示语，更改颜色、排版	2024.9.12	曾李同
A07	产品图去掉盖子，增加美国环保标	2024/11/28	曾李同

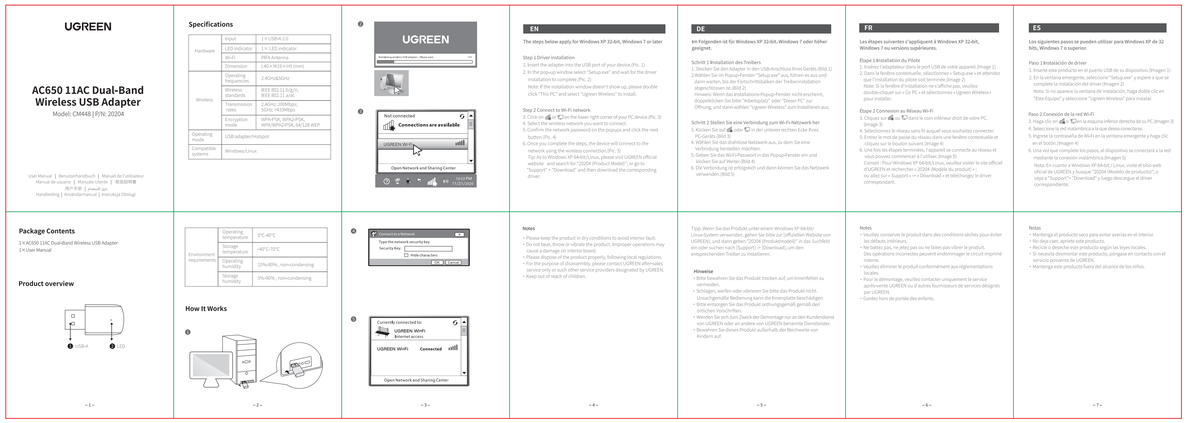

备注：

1. 材质：70g书写纸
2. 印刷颜色：1C
3. 展开尺寸：455x160mm
4. 成品尺寸：65x80mm
5. 成型工艺：风琴折
6. 长宽公差：±1mm
7.所有成品及辅料符合欧盟包装指令94/62/EC，美国TPCH，欧盟REACH
8. 印刷油墨（成品）矿物油含量需满足MOSH(C16-C35)小于0.1%；
MOAH（1-7芳香环）小于0.1%；MOAH（3-7芳香环）小于0.0001%。

SELECT			V						
TOL / Dim	A	B	C	EPS	EPE	EPP	BAG	CTN	LABEL
0~6	0.05	0.05	0.10						0.20
6~30	0.10	0.15	0.20	0.50	0.50	0.50	3.00		0.20
30~120	0.15	0.20	0.30	0.50	0.50	0.50	5.00	1.00	0.25
120~300	0.20	0.30	0.40	1.00	1.00	1.00	10.00	1.00	0.30
300~450	0.25	0.40	0.50	2.00	2.00	2.00	15.00	2.00	0.50
450~600	0.30	0.50	0.60	3.00	3.00	3.00	20.00	3.00	0.80
DRAFT TOLERANCE			±0.20°		CRITICAL DIM MARK				*

SCALE 1:1	UGREEN 绿联 深圳市绿联科技股份有限公司			
SHEET 1/1	物料名称：CM448 20204 说明书			
UNIT mm	产品名称	料号	项目工程师	核准
	无线网卡		陈欣恺	袁蓉辉