baseus
СИГУРНОСТ

РЪКОВОДСТВО ЗА БЪРЗ СТАРТ

Baseus Security S1 Pro

Комплект с 2 външни камери с двойна 3K камера

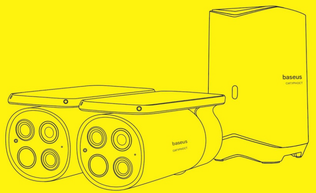

WEB

IN За често задавани въпроси и повече информация, моля, посетете
https://www.baseus.com/pages/support-center

ГАРАНЦИЯ

IN
Обслужване на клиенти
1. 24-месечна гаранция
2. Документи технична поддръжка

Свържете се с нас:
support@baseussecurity.com
https://www.baseus.com
Сноемдчини щатИ: +1 800 220 8056
От понеделник до петък, 10:00 - 18:00 ч. (UTC-5)

1. СПЕЦИФИКАЦИИ НА ПРОДУКТА

IN

СПЕЦИФИКАЦИИ НА ПРОДУКТА

Н1 Домашна станция
Входно захранване: 12 V - 2 A (макс.)
USB-A изход: 5 V - 2 A (макс.)
Ethernet порт: 100 Mbps (макс.)

S1 Pro камера
Резолюция: 2560 × 1440 + 2560 × 1440
Нощно виждане: цветно нощно виждане
Вход: 5 V - 2 A (макс.)
Водоустойчивост: IP67

2. ОБЩ ПРЕГЛЕД НА ПРОДУКТА

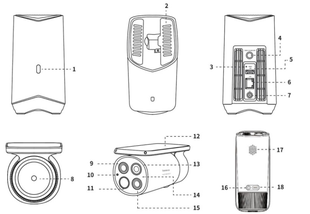

2. ОБЩ ПРЕГЛЕД НА ПРОДУКТА

IT
ПРЕГЛЕД НА ПРОДУКТА

1 Индикаторна лампа на HomeStation
2 слот за твърд диск
3 Бутон за изключване
4 ГОРЕЩИ ПОВЕРХНОСТИ/ЗАРЯЖА ИЗКЛ.
5 LED
6 И
7 Е
8 скоба за монтаж винтове на основата
9 Телефон
10Индикаторна светлина
11Сензор за отстраняване на движение
12Бутон за панел
13Микрофон
14ЕЖЕ
15ЗГ широкоъгълен обектив
16 Бутон за синхронизиране
17Високоговорител
18USB-C порт за зареждане

3. ПАКЕТ, ВКЛЮЧВАЩ

IN
ПАКЕТЪТ ВКЛЮЧВА
H1 HomeStation:
A H1 HomeStation×1 (Модел №: S1UA00)
B Захранващ адаптер ×1
C 100Mbps Ethernet кабел ×1
D Опаковка с винтове ×1

Камера S1 Pro:
И S1 Pro камера × 2 (модел №: S0SU00)
Кабел за зареждане на камера F × 1 (USB-A към USB-C)
G Монтаж на винт × 2

4. ИНСТРУКЦИИ ЗА НАСТРОЙКА

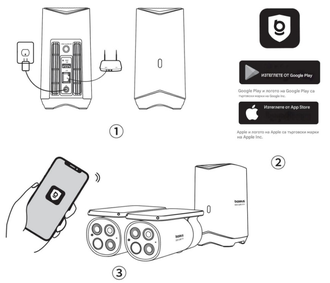

ИЗТЕГЛЕТЕ От Google Play
Google Play и логото на Google Play са търговски марки на Google LLC.
Изтеглете от App Store
Apple и логото на Apple са търговски марки на Apple Inc.

IN
Инструкции за настройка
1. Включете H1 HomeStation и я свържете към рутера си. Когато LED индикаторът стане син, HomeStation H1 е готова за настройка (това ще отнеме приблизително 1 минута).
2. Изтеглете и инсталирайте приложението baseus Security и регистрирайте акаунт.
3. Следвайте инструкциите на екрана, за да добавите H1 HomeStation и камерата към списъка с устройства

4. ИНСТРУКЦИИ ЗА НАСТРОЙКА

IT Инструкции за монтаж
1. Включете HomeStation H1 и го свържете към рутера. Когато LED индикаторът стане син, HomeStation H1 е готова за настройка (това ще отнеме около 1 минута).
2. Изтеглете и инсталирайте приложението baseus Security и регистрирайте акаунт.
3. Следвайте инструкциите на екрана, за да добавите HomeStation H1 и камерата към списъка с устройства.

5. ЗАРЕЖДАНЕ НА КАМЕРАТА

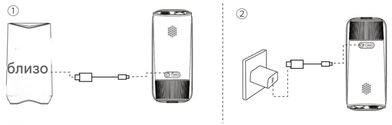

IN
Зареждане на камерата
Моля, заредете напълно и двете камери преди първата употреба. Зареждането на всяка камера отнема около 5 часа.
\ \ USB порт 1
\ \ 1V USB зарядно устройство

5. ЗАРЕЖДАНЕ НА КАМЕРАТА

IN
Инструкции за индикатора за зареждане
1. Синята светлина мига бавно: зареждане.
2. Индикаторната светлина изгасва: напълно заредена

5. ЗАРЕЖДАНЕ НА КАМЕРАТА

OT
Външната двойна камера S1 Pro е оборудвана със соларен панел с усъвършенствана система за проследяване, захранована от слънчева енергия*. Тази иновативна система ефективно преобразува слънчевата светлина в електрическа енергия, осигуряващи непрекъснато зареждане на батерията. Нивите на батерията обикновено се дължат на слаба слънчева светлина или повишено консумация на енергия. Не е необходимо ръчно зареждане чрез кабел, освен ако не получите известие за изтощена батерия.
*Соларният панел, оборудван с патентована система за проследяване, захранована от слънчева светлина, на Baseus Security, се върти, за да увеличи максимално улавянето на слънчева светлина. За да осигурите безопасност и функционалност, винаги поддържайте достатъчно пространство около панела и избягвайте контакт или сблъсък с близки обекти по време на работа.

6. МОНТАЖ НА КАМЕРА

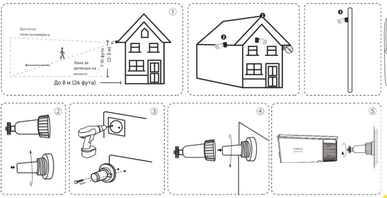

IN
Монтаж на камера
1. Изберете място, където можете да получите идеална ъгъл на гледане.
Препоръчваме да монтирате камерата на 2-3 метра (7-10 фута) над земята.
Препоръчителна зона за монтаж:
■ външна стена без стрехи;
— над стрехите, под 3 метра (10 фута);
✓ основни стълбове или колони, където слънчевата светлина не е блокирана.
2. Завъртете копчето на монтажната скоба обратно на часовниковата стрелка, за да я разлепите и свалите.
3. Пробийте отвори със свредло 16/64 инча (5 мм) и поставете разширителни болтове в отворите; използвайте на разширителни болтове е необходимо за стени, изработени от твърди материали като бетон, тухли или мазилка.
4. Завийте здраво копчето на монтажната скоба в монтажния отвор.
5. Дръжте и завийте камерата към монтажната скоба.
Завъртете камерата, за да регулирате ъгъла на гледане и проверете записа с предаването на живо в приложението Baseus Security.
*За отстраняване на неизправности, вижте помощта в приложението baseus Security. Вижте страницата на приложението за състоянието на LED индикатора.

7. РАЗШИРЯВАЩА СЕ ЛОКАЛНА ПАМЕТ (ПО ЖЕЛАНИЕ)

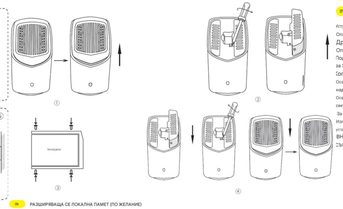

IN РАЗШИРЯВАЩА СЕ ЛОКАЛНА ПАМЕТ (ПО желание)
H1 HomeStation има вградена памет от 16 GB и поддържа разширяване на паметта с външни твърди дискове.
1. Подгответе твърдия си диск
Вашият твърд диск трябва да отговаря на следните изисквания:

Тип: Механичен твърд диск (HDD) или SSD (Solid State Drive) със SATA интерфейс.
Размер: 2,5 инча
Капацитет: 16 TB (макс.)
Препоръчителни марки: Western Digital, Seagate, SAMSUNG, Kingston, PNY, Crucial, SanDisk.

*Преди да добавите твърд диск към H1 Homestation, моля, проверете всички данни от твърдия диск на безопасно място.
2. Инсталирайте твърдия си диск
*Н1 HomeStation трябва да бъде изключена, когато инсталирате или премахвате твърдия диск.
① Свалете горния капак на HomeStation.
2. Разхлабете винтовете и издърпайте корпуса на твърдия диск
3. Изтеглете включените винтове, за да закрепите новия твърд диск към корпуса.
④ Поставете корпуса обратно в Н1 HomeStation и затегнете винтовете, след като поставете горния капак обратно на мястото му.
*Можете да разширите пространството си за съхранение по всяко време, като следвате стъпките по-горе.
Новият твърд диск трябва да бъде инициализиран чрез приложението baseus Security, за да се използва с Н1 HomeStation

8. ЗАБЕЛЕЖКА

IN ЗАБЕЛЕЖКА
Устройството не е играчка.
Опасност от задавяне: Продуктът съдържа (или се доставя с) малки части, пластмасови елементи, кабели и части, които могат да причинят опасност от задавяне.
Дръжте фотоапаратите и аксесоарите му далеч от малки деца. Незабавно се консултирайте с лекар, ако погълнете малки части.
Опасност от удушаване: Децата могат да се удушат във въжето. Дръжте въжето далеч от деца (на разстояние повече от 0,9 м).
Подходящата температура за S0SU00 и аксесоарите е от -20°C до 50°C (температурата на зареждане е от 0°C до 40°C); Подходящата температура за S1UA00 и аксесоарите е от -10°C до 40°C;
Igrato зареждане устройството, моля, поставете го в среда с нормална стайна температура и добра вентилация.
Освен ако не е изрично указано, на Baseusbox да се направе така в ръководството за потребителя или инструкциите за употреба, не използвайте това устройство в среда, която надвишава препоръчителната висока или висока температура.
Освен ако не е изрично указано, не е безопасно да го напълните с ръководството за потребителя или инструкциите с инструкции, избягвайте излагането на устройството са на пряка слънчева светлина или проникване влажна среда.
За оборудване, които се включва в контакта, контактът трябва да е лесно достъпен.
Използвайте само адаптера, предоставен от производителя. Използването на неоторизиран адаптер може да причини опасност от да нарушат разширената употреба на устройството или повреждането.
ВНИМАНИЕ: РИСК ОТ ЕКСПЛОЗИЯ, АКО БАТЕРИЯТА БЪДЕ ЗАМЕНЕНА С НЕПРАВИЛЕН ТИП. ИЗХВЪРЛЯЙТЕ ИЗПОЛЗВАНИТЕ БАТЕРИИ СЪГЛАСНО ИНСТРУКЦИИТЕ.

9. БЕЗОПАСНОСТ

IN ВНИМАНИЕ!
Този символ показва, че този продукт не трябва да се третира като битов отпадък. Вместо това, той трябва да бъде предаден в съответния пункт за събиране за рециклиране на електрическо и електронно оборудване. Следвайте местните правила и никога не изхвърляйте продукта с обикновените битови отпадъци.

Декларация на FCC

Това устройство отговаря на Част 15 от правилата на FCC. Експлоатацията му е предмет на следните две условия: (1) това устройство не може да причинява вредни смущения и (2) това устройство трябва да приема всякакви получени смущения, включителност смущения, които могат да причинят нежелана работа.
Всякакви промени или модификации, които не са изрично одобрени от страната, отговорна за съответствието, могат да анулират правото на потребителя да работи с оборудването.
Това оборудване е тестувано и е установено, че отговаря на ограниченията за цифрово устройство от клас B, съгласно част 15 от правилата на FCC. Тези ограничения са предназначени да осигурят разумна защита срещу вредни смущения в жилищни инсталации. Това оборудване генерира, използва и може да излъчва радиочестотна енергия и, ако не е инсталирано и използвано в съответствие с инструкциите, може да причини вредни смущения на радиокомуникациите. Няма обаче гаранция, че смущения няма да възникнат в радиото инсталация. Ако това оборудване причинява вредни смущения на радио- или телевизионното приемане, които може да се определят чрез изключване и включване на оборудването, потребителят се насърчава да опита да коригира смущението чрез една или повече от следните мерки:
— Преместване или промяна на приемателя антена.
— Увеличете разстоянието между оборудването и приемателя.
— Свържете оборудването към контакт от електрическа верига, различна от тази, към която е свързан приемателят.
— Консултирайте се с доставчика или с опитен радиотелевизионен техник за помощ.

Декларация на FCC за излагане на радиочестоти
Устройството е оценено, за да отговаря на общите изисквания за излагане на радиочестотни лъчи. Устройството може да се използва при стационарно/небално излагане. Минималното разстояние е 20 см.

Следващ вносителя и отговарящата страна (само по въпроси, свързани с FCC)
Име на фирмата: BASEUS TECHNOLOGY (US) INC
Адрес: 421 S BROOKHURST ST SUITE 1312
АНАХЕЙМ, CA 92804
Телефон: +0-1454126/99

ТОВА Този продукт отговаря на изискванията за радиосмущения на Европейската общност.

Декларация за съответствие

Shenzhen Baseus Technology Co., Ltd. декларира, че продуктът е в съответствие с Директива 2014/53/ЕС. Пълният текст на декларацията за съответствие е изискванията на ЕС е достъпен на следния интернет адрес:
https://eu.baseus.com/pages/euro-compliance.
Захранване на клиентски низ ЕИ:
Нивото на максимално допустимо излагане (MPE) е изчислено въз основа на разстояние d=20 см между устройството и човешкото тяло.
За да се спазва изискването за излагане на радиочестотни лъчи, използвайте продукт, който поддържа разстояние от 20 см между устройството и човешкото тяло.
Честотните лентите и мощностите са както следват:

Модел	функция	Работна честота	Макс. ЕИ мощност
S0SU00	Wi-Fi	2412-2472MHz	EIRP 18.77dBm
S1UA00	Wi-Fi	2412-2472MHz	EIRP 17.26dBm

10. ОБСЛУЖВАНЕ НА КЛИЕНТИ

IN ОБСЛУЖВАНЕ НА КЛИЕНТИ

Гаранция	24-месечна ограничена гаранция
✉	support@baseussecurity.com
☎	Сноемдчини щатИ: +1 (800) 220 8056 Понеделник до петък 10:00 - 18:00 (UTC-5)

Facebook @Baseus
Instagram @baseus_global
Tuитър @Baseus_Global
YouTube @BaseusOfficial
TikTok @baseusglobal

Е
Е
Е